



Renouvellement de l'autorisation administrative du système épuration des eaux usées de Châtelailon-Plage

Annexes obligatoires

20 mars 2022





CHÂTELAILLON-PLAGE

Réserve Naturelle du Marais d'Yves

Plan de situation de la commune d'implantation de la station d'épuration

Date : 12 juillet 2022
 Fond cartographique : Scan IGN 1/25 000
 Source des données : CDA de La Rochelle et Eau-Méga

- Commune d'implantation de la station d'épuration
- ▲ Station d'épuration de Châtelaillon

Photographies



Prise de vue de l'entrée de la station d'épuration



Prise de vue depuis le bassin d'aération



Photographie du point de rejet des eaux traitées



Prise de vue du marais en amont du point de rejet des eaux traitées



Prise de vue des ouvrages de traitement depuis la limite Nord de la parcelle d'implantation

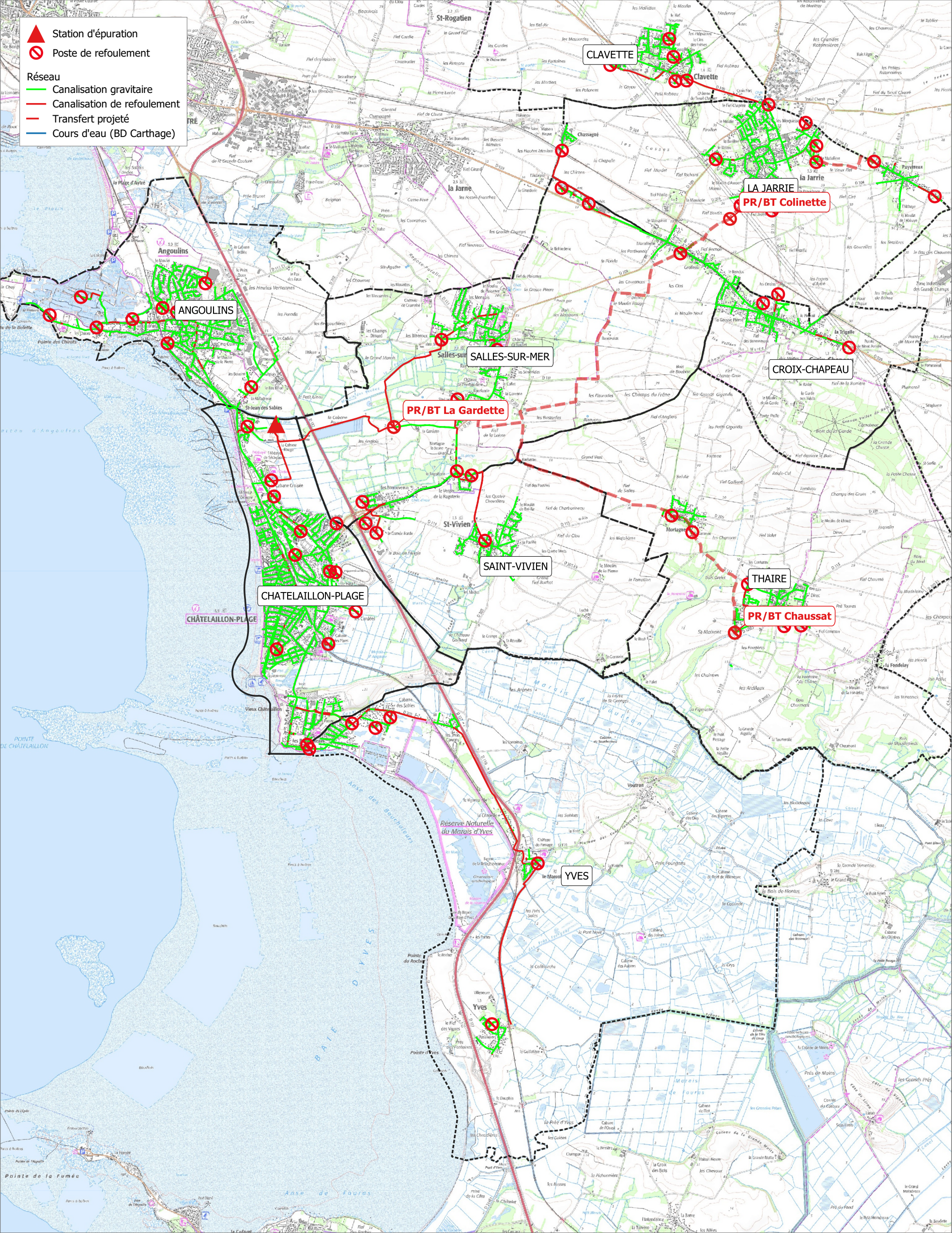

- Station d'épuration
- Poste de refoulement
- Réseau**
- Canalisation gravitaire
- Canalisation de refoulement
- Transfert projeté
- Cours d'eau (BD Carthage)

Demande de renouvellement de l'autorisation administrative du système d'assainissement de Châtellillon-Plage

Date : 26 juillet 2022

Fond cartographique : Scan IGN 1/25 000

Source des données : SUEZ Consulting, DREAL CDA de La Rochelle et Eau- Mega

- Commune d'implantation de la station d'épuration
- Communes actuellement raccordées
- Communes prochainement raccordées

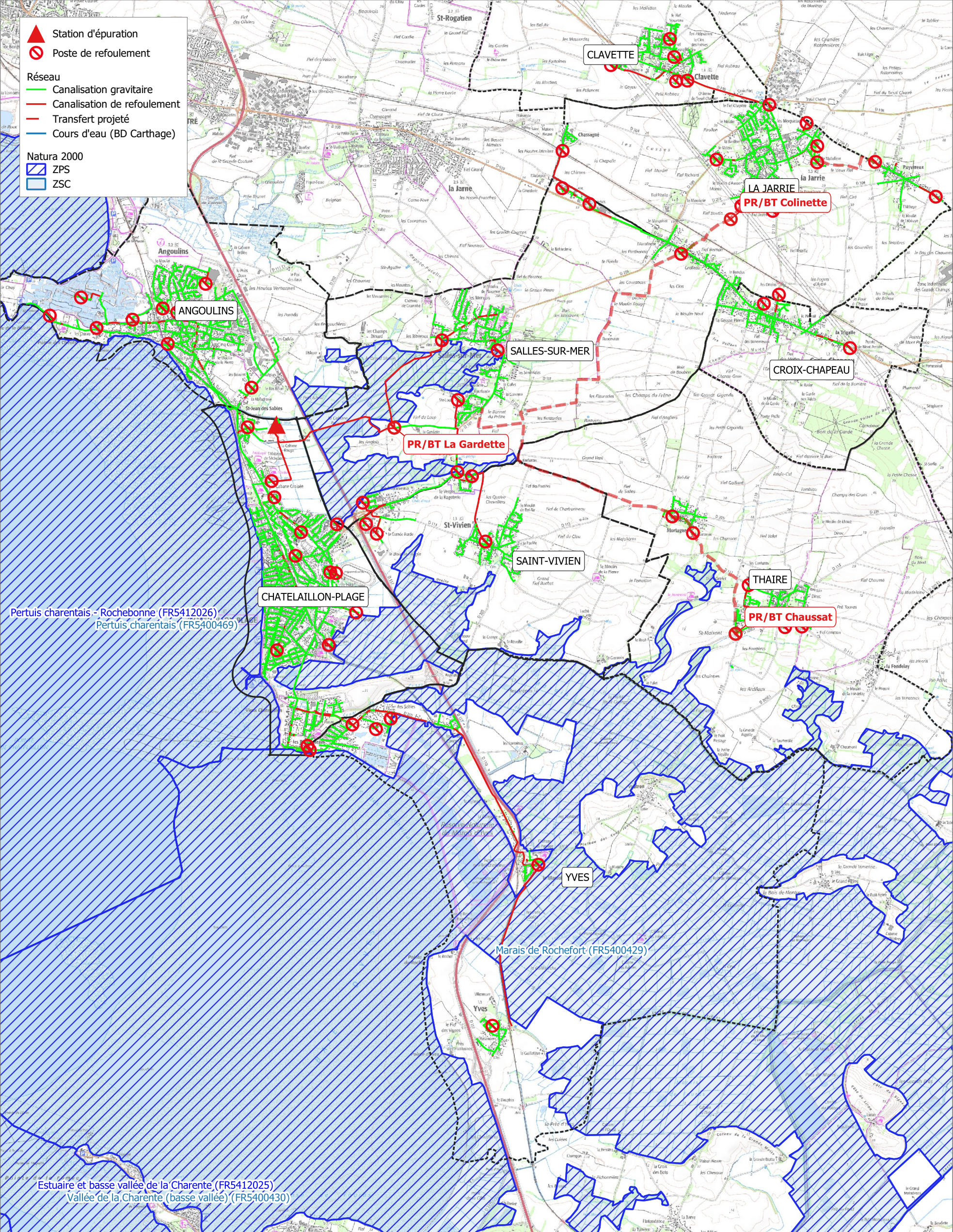

- ▲ Station d'épuration
- ⊘ Poste de refoulement
- Réseau**
- Canalisation gravitaire
- Canalisation de refoulement
- Transfert projeté
- Cours d'eau (BD Carthage)
- Natura 2000**
- ZPS
- ZSC

Pertuis charentais - Rochebonne (FR5412026)
 Pertuis charentais (FR5400469)

Estuaire et basse vallée de la Charente (FR5412025)
 Vallée de la Charente (basse vallée) (FR5400430)

Demande de renouvellement de l'autorisation administrative du système d'assainissement de Châtelailon-Plage

Date : 26 juillet 2022
 Fond cartographique : Scan IGN 1/25 000
 Source des données : SUEZ Consulting, DREAL
 CDA de La Rochelle et Eau- Mega

- Commune d'implantation de la station d'épuration
- Communes actuellement raccordées
- Communes prochainement raccordées